2. VEREINFACHTE ÄNDERUNG DES BEBAUUNGSPLANES NR. 8 „IM WINKEL" DER STADT ENGER

M 1:1000

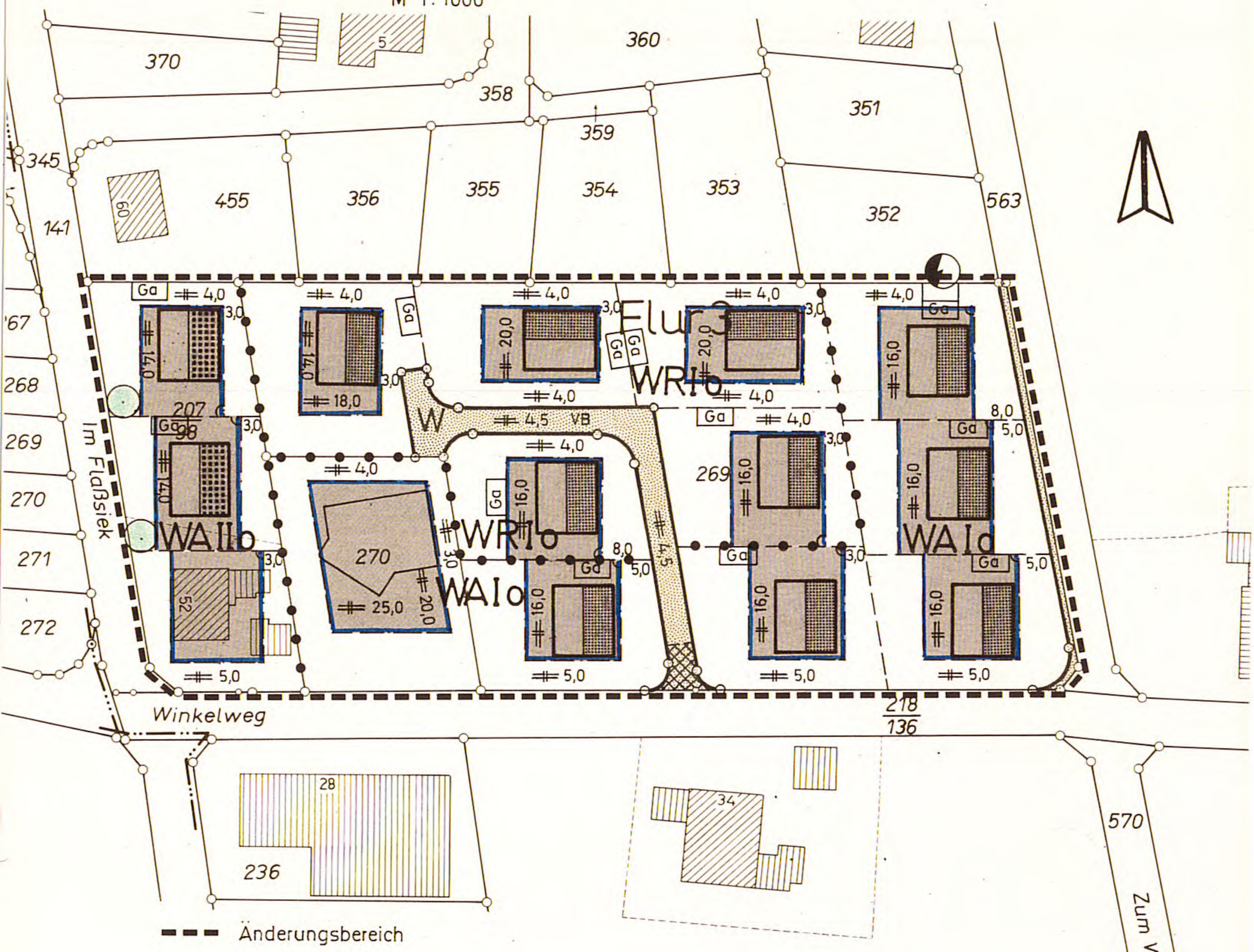

ANLAGE ZUM BEBAUUNGSPLAN NR. 8

1. Ausfertigung

Die Bebauungsplanänderung ist gemäß § 13 des Baugesetzbuches vom 6.12.1986 - BGBl. I S. 2253 - auf Beschluß der Stadt - Gemeinde vom 28.8.1990 erfolgt. Enger, den 28. Aug. 1990 (Rieke) Bürgermeister (Ehmeyer) Ratsherr	Diese vereinfachte Bebaungsplanänderung ist gemäß § 10 BauGB vom Rat der Stadt - Gemeinde am 28.8.1990 als Satzung beschlossen worden. Enger, den 28. Aug. 1990 (Rieke) Bürgermeister (Ehmeyer) Ratsherr	Diese vereinfachte Bebauungsplanänderung (Satzung) ist gemäß § 12 BauGB am 05. Okt. 1990 ortsüblich bekanntgemacht worden. Der rechtsverbindliche Änderungsplan liegt ab 08. Okt. 1990 öffentlich aus. Enger, den 05. Okt. 1990 Stadt Enger Der Stadtdirektor Im Auftrag

Aufgestellt:

KREIS HERFORD
DER OBERKREISDIREKTOR
BAUORDNUNGS- UND PLANUNGSAMT
HERFORD, DEN 02. Okt. 1990
IM AUFTRAGE

(Sommelmann)
Dipl.-Ing.