

BLATT 1.
1. AUSFERTIGUNG

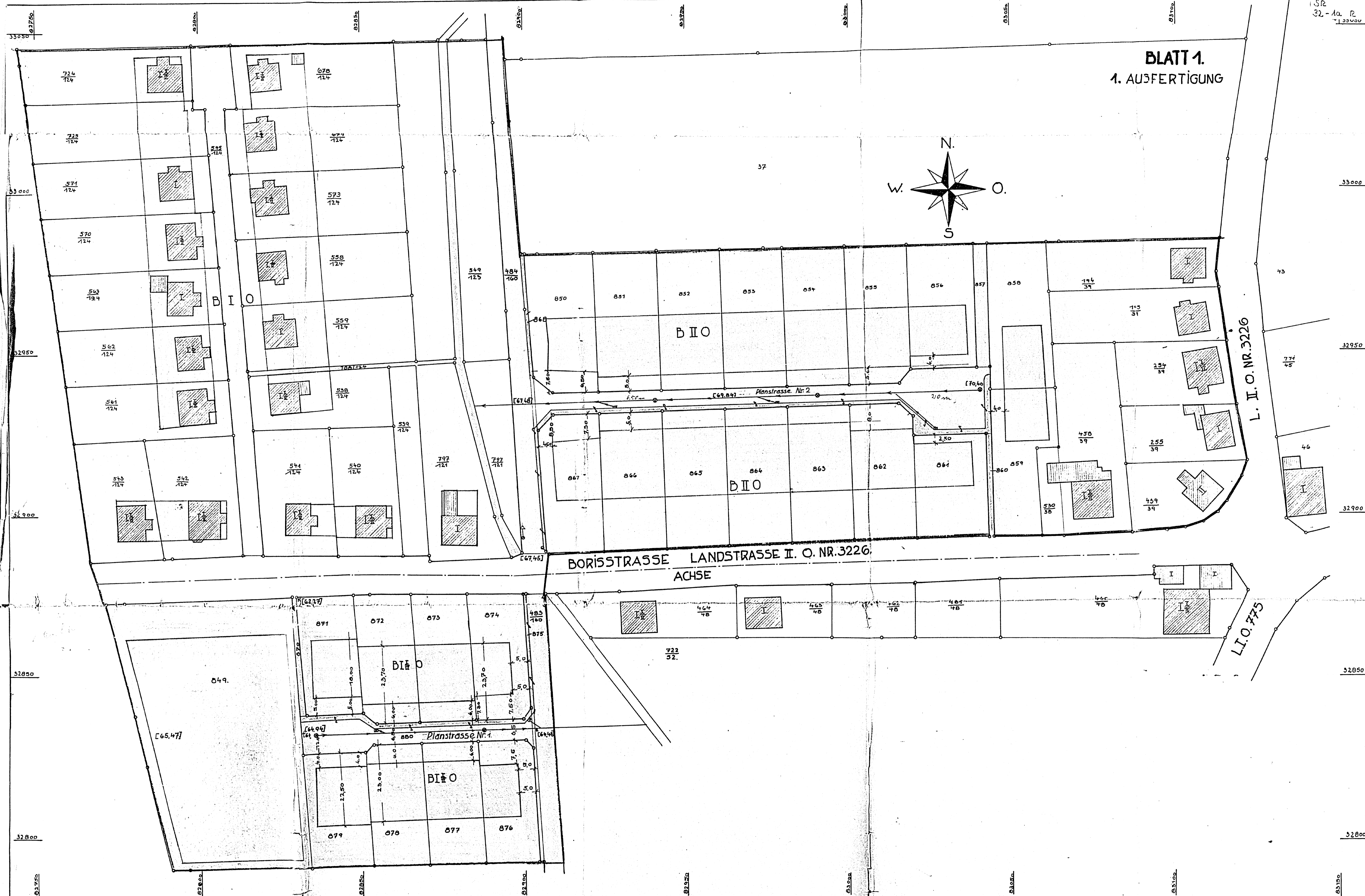
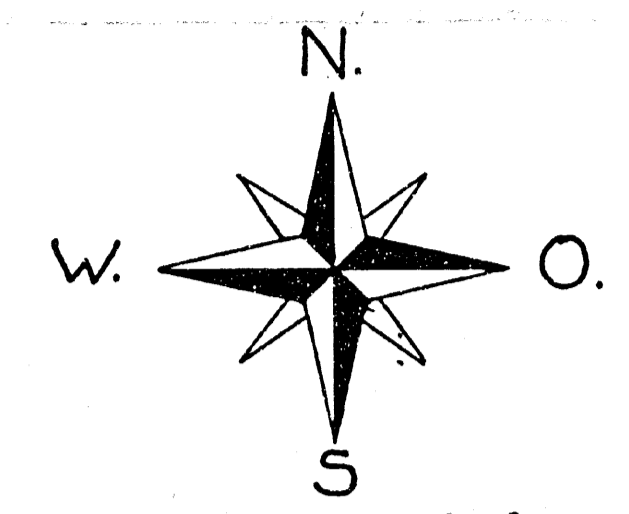

GEMEINDE SPRADOW
DURCHFÜHRUNGSPLAN NR. 1
BORISSTRASSE FLUR 6
FLUCHTLINIEN- U. BAUZONENPLAN
FLUCHTLINIEN NUR NACHRICHTLICH EINGETRAGEN
HIERZU BAUGESTALTUNGSPLAN
M. 1:500.

GEBAUDEBESTAND	GRENZEN, FLUCHT-U. BAULINIEN	VERKEHRS- U. GRÜNFLÄCHEN	BAUGEBIETE	VERKEHRS- VERSORGNUNGS- U. ENTWÄSSERUNGSANL.	HÖHENANGABEN	ÄNDER.
<p>vorh. Ruine</p> <p>Wohngebäude</p> <p>Wirtschaftsgebäude</p> <p>I II III Geschosshöhe</p>	<p>Flurgrenze</p> <p>Flurstücksgrenze</p> <p>Eigentumsgrenze</p> <p>Grenze d. Planungsgebietes.</p> <p>Fluchtlinien</p> <p>Baulinien.</p>	<p>öffentl. Verkehrsflächen (Strassen)</p> <p>öffentl. Verkehrsflächen (Parkplatz)</p> <p>Private Grünflächen (Gärten)</p> <p>öffentl. Wasserlauf.</p>	<p>BIO Reines Wohngebiet</p> <p>BII O Wohngebiet</p> <p>O Gewerbegebiet</p> <p>offene Bebauung</p>	<p>Borsteinkante</p> <p>Warnkegel</p> <p>Kanalschacht</p> <p>Kanalleitung</p> <p>Strassensinkkasten</p>	<p>[67,45] Höhenlage</p>	
<p>Angefertigt u. Entwurfsbearbeitung</p> <p>Delmold, den 3.7.1957</p> <p>Mort Klein Bauingenieur</p>	<p>Dieser Plan ist gem. §11(1) des Aufbaugesetzes in der Fassung v. 29.4.1952 (GV. NW. S. 75) durch Beschluss des Gemeinderates vom 11.7.1957 aufgestellt.</p> <p>Spradow, den 11. Juli 1957</p> <p>Ennigloh Bürgermeister</p> <p>Der Gemeindegeldirektor Martens Amtsdirektor</p>	<p>Dieser Plan hat gem. §11(1) des Aufbaugesetzes i. d. Fassung v. 29.4.1952 (GV. NW. S. 75) in der Zeit v. 29.7. bis 26.8.1957 offengelegen.</p> <p>Ennigloh, den 26. August 1957</p> <p>Der Gemeindegeldirektor Martens Amtsdirektor</p>	<p>Dieser Plan ist gem. §7 des Aufbaugesetzes in der Fassung v. 29.4.1952 (GV. NW. S. 75) mit Verabreichung vom 1. April 1958 genehmigt worden.</p> <p>2.4.58</p> <p>Der Regierungsdirektor Im Auftrage: Ennigloh</p>	<p>Dieser Plan ist gem. §11(2) des Aufbaugesetzes i. d. Fassung v. 29.4.1952 (GV. NW. S. 75) durch Beschluss des Gemeinderates v. 3. Juli 1958 förmlich festgestellt worden.</p> <p>Spradow, den 14. Juli 1958</p> <p>Ennigloh Der Gemeindegeldirektor Martens Amtsdirektor</p> <p>Der Bürgermeister Klein</p>		