

Kurzanleitung Antragsverwaltung im GeoViewer+

Das bisherige Antragsformular wurde durch eine kartenbasierte Anwendung ersetzt. Weiterhin ist entweder ein Antrag auszuwählen oder neu anzulegen, bevor die Auszüge erstellt werden können.

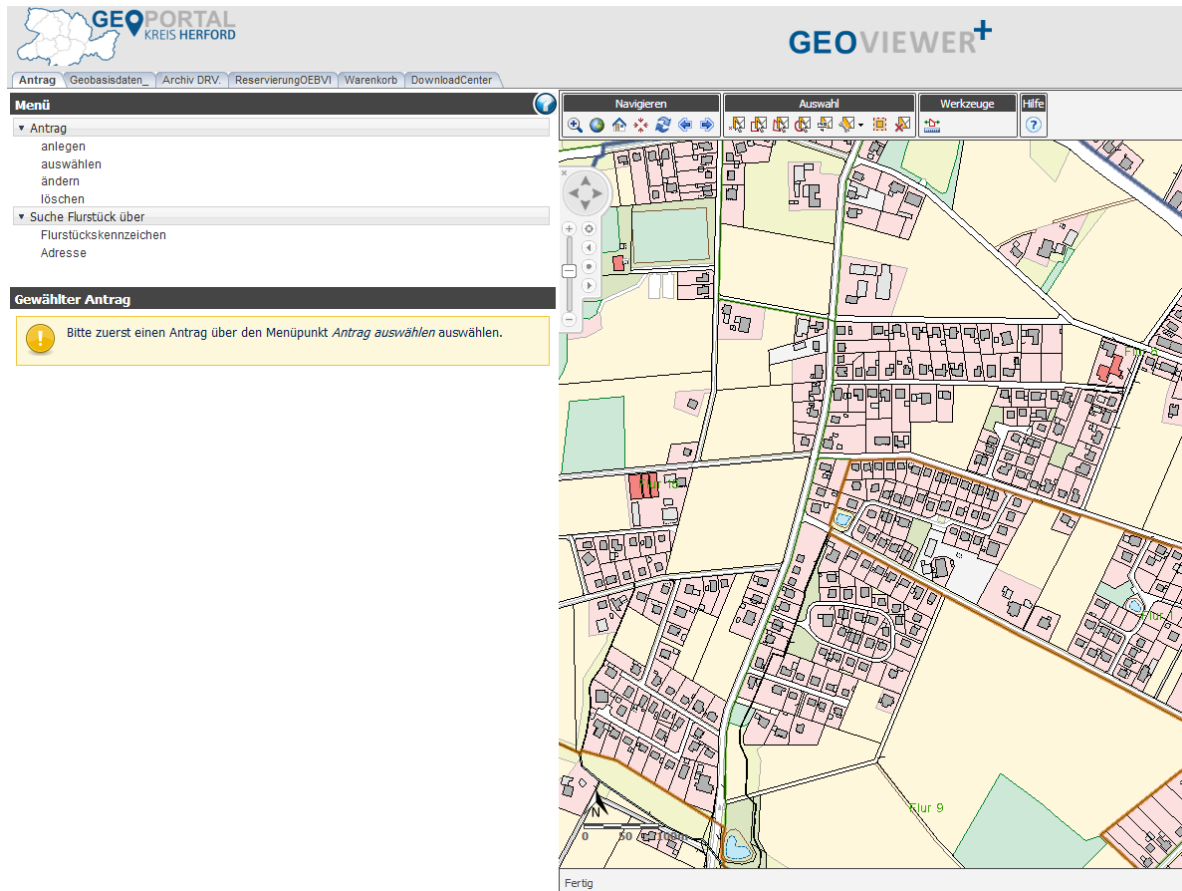

Alternativ dazu kann zunächst eine Adresse oder ein Flurstück über *Suche Flurstück über* ausgewählt werden und dieses dann direkt in den Antrag übernommen werden. Dazu dient der Button *Über Karte aufnehmen*.

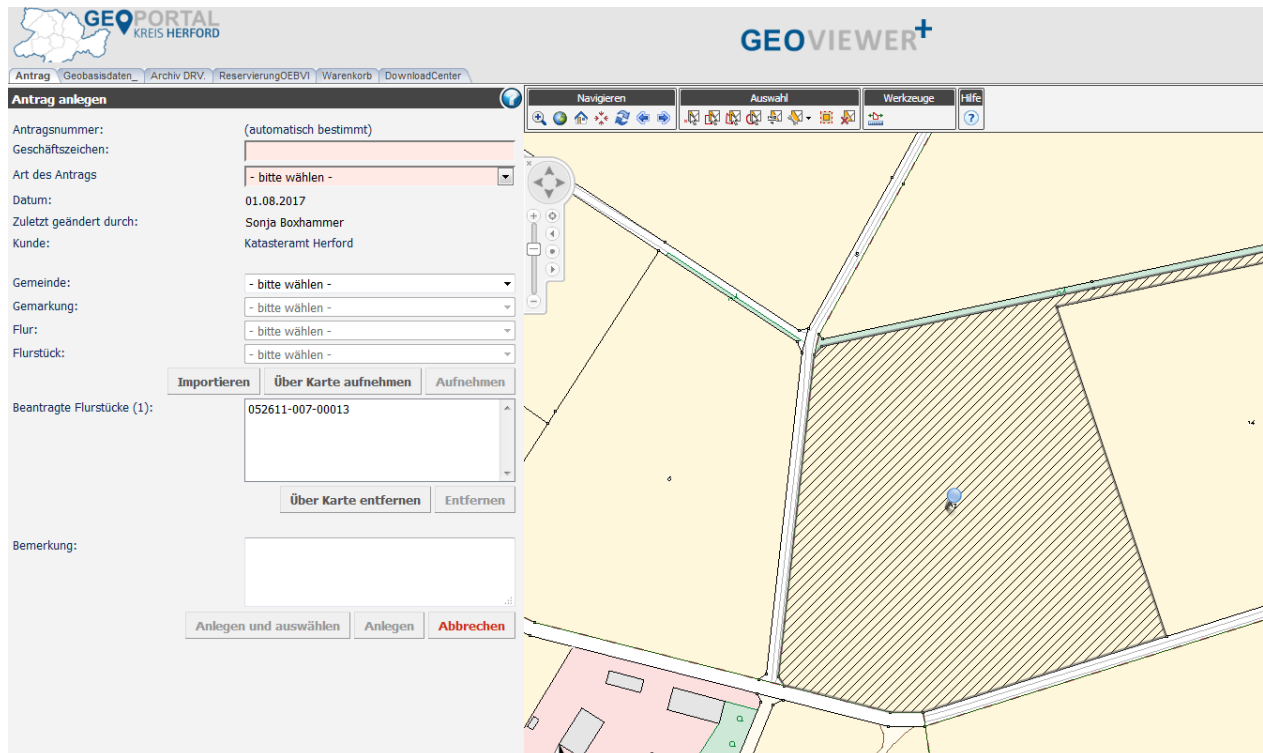

Der beim Erfassen des Antrags durch die Adresse bzw. das Flurstück ausgewählte Kartenausschnitt bleibt beim Wechsel in die Reiter Geobasisdaten und Archiv erhalten, so dass ein separates Navigieren entfällt.

Zwingend einzutragen sind Ihr Geschäftszeichen und die Art des Antrags.

Bitte beachten Sie, dass die Anträge aus der Vorgängerversion nach dem Update nicht mehr zur Verfügung stehen. Benötigen Sie Auszüge mit dem Geschäftszeichen alter Anträge, müssten Sie den Antrag in der neuen Umgebung erneut eingeben.

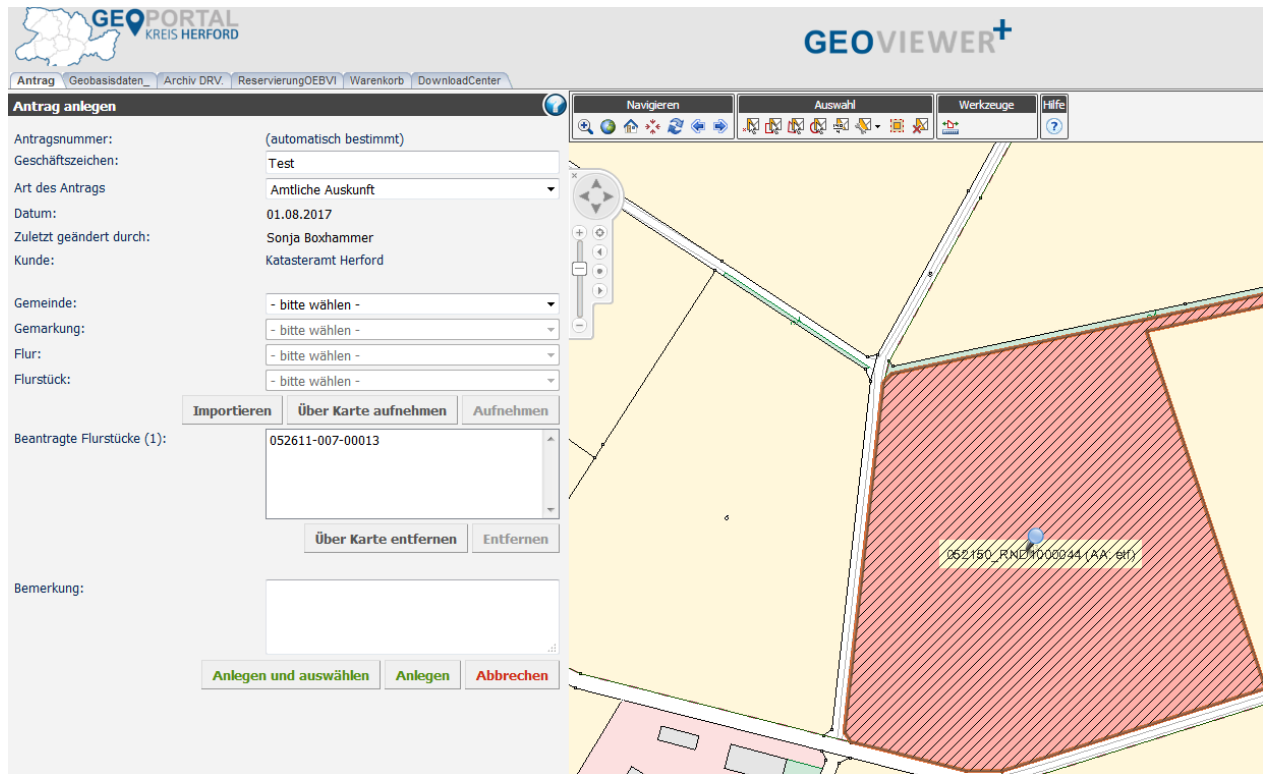

Als Hintergrundkarte ist in den verschiedenen Reitern zwischen der Liegenschaftskarte, der Amtlichen Basiskarte (Nachfolger der Deutschen Grundkarte, DGK5) als Übersichtskarte und der Luftbildkarte auszuwählen.

Zusätzlich ist die Amtliche Basiskarte u. a. 1:5.000 zukünftig auch als Amtlicher Auszug im Reiter Geobasisdaten unter *Erzeuge PDF – Auszug aus der Liegenschaftskarte* verfügbar.